

ISCS - Feature #703

line3# 1500V

08/14/2020 04:11 PM - Iq Du

Status: Resolved	Start date: 08/14/2020
Priority: Normal	Due date:
Assignee: Iq Du	% Done: 0%
Category:	Estimated time: 0.00 hour
Target version:	Spent time: 0.00 hour

Description

The screenshot displays a control interface titled '程序控制' (Program Control). It includes sections for '起始站所' (Starting Station) and '终点站所' (Ending Station), both listing various stations with checkboxes. A '控制选择' (Control Selection) section contains buttons for '上、下行 送电' (Up/Down Power On), '上、下行 停电' (Up/Down Power Off), '下行 送电' (Down Power On), '下行 停电' (Down Power Off), '上行 送电' (Up Power On), and '上行 停电' (Up Power Off). Below these are buttons for '全线上、下行 送电' (Full Line Up/Down Power On), '全线上、下行 停电' (Full Line Up/Down Power Off), and '清除选择' (Clear Selection). An '操作内容' (Operation Content) section has a text input field and '紧急停止' (Emergency Stop) and '执行' (Execute) buttons. On the right, a '报文监视' (Message Monitoring) table is shown with columns for '序号' (Serial Number), '控制对象' (Control Object), '预期值' (Expected Value), '执行条件' (Execution Condition), '延迟时间(秒)' (Delay Time (s)), and '标志' (Flag).

Related issues:

Related to ISCS#FEP - Feature #792: NC3	Resolved	09/11/2020	09/15/2020
---	----------	------------	------------

History

#1 - 08/20/2020 09:37 AM - Iq Du

- Assignee set to Iq Du

#2 - 09/08/2020 11:13 AM - Iq Du

- File Snipaste_2020-09-08_10-57-16.png added

- File 3 (1).docx added

- Subject changed from line3# to line3# 1500V

▪ 2. 程控功能描述

▪ 2.1.1500V触网一键停送电控件界面



图 1 程控控件-1500V 触网一键停送电

基于图 1，在报文监视区域增加时间列，时间列显示操作下发执行和操作结果反馈的时间。

在操作内容显示框中需要增加显示供电分区编号，供电分区上下行拥有不同的供电分区编号

当选择包含银三角北站进行上、下行触网停送电时，本站 211、212、213、214、215、216 六把开关及相应闸刀均动作。当选择的区域包含银三角北站，并且只选择上行或者下行时，银三角北站可以动作 3 把开关及相应闸刀。

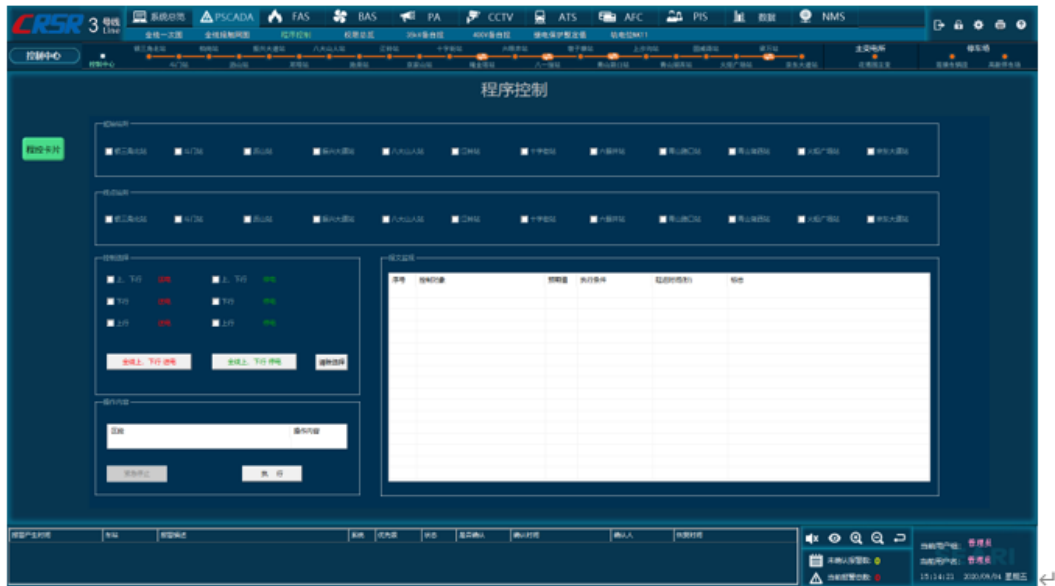
当选择包含京东大道站进行上、下行触网停送电时，本站 211、212、213、214 四把开关及相应闸刀均动作。当选择的区域包含京东大道站，并且只选择上行或者下行时，京东大道站可以动作 2 把开关及相应闸刀。

#3 - 09/08/2020 02:37 PM - lq Du

- File Snipaste_2020-09-08_14-32-12.png added

00 00 3X11 000ini0000 0000 0000



#4 - 09/08/2020 02:44 PM - lq Du

- File DCchuwang.in...docx added

#5 - 09/08/2020 03:46 PM - lq Du

- File ..._20200814160707 - ...png added

! ..._20200814160707 - ...png!

#6 - 09/09/2020 10:33 AM - xiangyang li

- Related to Feature #792: NC3... added

#7 - 09/14/2020 09:59 AM - xiangyang li

- Status changed from New to In Progress

#8 - 09/14/2020 01:46 PM - lq Du

- File ..._20200914134613.png added

起始站所

东方绿舟站 朱家角站 沪青平区间 淀山湖大道站 漕盈路站 青浦新城站 汇金路站 赵巷站 崧崧中路站 徐盈路站 蟠龙路站 漕光路站

虹桥火车站站

终点站所

东方绿舟站 朱家角站 沪青平区间 淀山湖大道站 漕盈路站 青浦新城站 汇金路站 赵巷站 崧崧中路站 徐盈路站 蟠龙路站 漕光路站

虹桥火车站站

控制选择

上、下行 送电 上、下行 停电

下行 送电 下行 停电

上行 送电 上行 停电

报文监视

序号	控制对象	预期值	执行条件	延迟时间(秒)	标志

操作内容

区域: 东方绿舟-汇金路站
供电区间编号: 上行: S01-S07
下行: X01-X07
操作内容: 上、下行送电

#9 - 09/29/2020 04:52 PM - lq Du

- File ... (2).pdf added

- File ... (1).docx added

- Status changed from In Progress to Resolved

Files

0000_20200814160707.png	43.9 KB	08/14/2020	Iq Du
Snipaste_2020-09-08_10-57-16.png	96.3 KB	09/08/2020	Iq Du
0030000(1).docx	134 KB	09/08/2020	Iq Du
Snipaste_2020-09-08_14-32-12.png	60.2 KB	09/08/2020	Iq Du
DCchuwang.ini0000.docx	109 KB	09/08/2020	Iq Du
0000_20200814160707 - 00.png	88.3 KB	09/08/2020	Iq Du
0000_20200914134613.png	37.2 KB	09/14/2020	Iq Du
00000000(2).pdf	274 KB	09/29/2020	Iq Du
000000000000(1).docx	5.17 MB	09/29/2020	Iq Du